

令和5年度

# 岩手県長寿社会健康と福祉のまつり

第35回岩手県民長寿体育祭 囲碁・将棋大会

## 開催案内



岩手県政150周年記念  
(R4～R8)

公益財団法人いきいき岩手支援財団

## 目 次

No.	内 容	ページ
1	岩手県長寿社会健康と福祉のまつり実施要綱	1
2	令和5年度岩手県長寿社会健康と福祉のまつり後援団体一覧	3
3	令和5年度岩手県長寿社会健康と福祉のまつり種目別会場、日程一覧	4
4	囲碁大会実施要項 囲碁大会参加申込書	5
5	将棋大会実施要項 将棋大会参加申込書	8
6	卓球交流大会実施要項 卓球交流大会参加申込書	11
7	テニス交流大会実施要項 テニス交流大会参加申込書	14
8	ソフトテニス交流大会実施要項 ソフトテニス交流大会参加申込書	17
9	ソフトボール交流大会実施要項 ソフトボール交流大会参加申込書	20
10	ゲートボール交流大会実施要項 ゲートボール交流大会参加申込書	23
11	パタンク交流大会実施要項 パタンク交流大会参加申込書	26
12	ゴルフ交流大会実施要項 ゴルフ交流大会参加申込書	29
13	弓道交流大会実施要項 弓道交流大会参加申込書	34
14	剣道交流大会実施要項 剣道交流大会参加申込書	36
15	グラウンド・ゴルフ交流大会実施要項 グラウンド・ゴルフ交流大会参加申込書	38
16	ターゲット・バードゴルフ交流大会実施要項 ターゲット・バードゴルフ交流大会参加申込書	40
17	太極拳交流大会実施要項 太極拳交流大会参加申込書	42
18	バウンドテニス交流大会実施要項 バウンドテニス交流大会参加申込書	49
19	(別添)令和5年度「岩手県長寿社会健康と福祉のまつり」開催に係る新型コロナウイルス感染症への対策について	51

# 岩手県長寿社会健康と福祉のまつり

【愛称：いわてねんりんピック】

## 実施要綱

### 1 目的

高齢者を中心とする県民の健康の保持増進と生きがいの高揚を図るため、岩手県長寿社会健康と福祉のまつり（以下「まつり」という）を実施し、活力とうるおいに満ちた長寿社会の形成に寄与することを目的とする。

### 2 主催

岩手県

公益財団法人いきいき岩手支援財団

一般財団法人岩手県老人クラブ連合会

### 3 後援

後援については、各事業実施要項策定の都度、各関係機関及び報道機関等に要請する。

### 4 役員

まつり事業を実施するにあたり、岩手県長寿社会健康と福祉のまつり実行委員会を置き、役員及び委員については次のとおりとする。

- (1) 会長は、岩手県知事をもって充てる。
- (2) 副会長は、(公財)いきいき岩手支援財団理事長及び(一財)岩手県老人クラブ連合会会長をもって充てる。
- (3) 参与及び委員は、会長が委嘱する。

### 5 企画運営

具体的なまつりの企画運営は、公益財団法人いきいき岩手支援財団が他の主催者と協議の上行う。

### 6 事業内容

- (1) まつりの事業は、岩手県民長寿文化祭(文化関連イベント)及び岩手県民長寿体育祭(スポーツ関連イベント)により構成し、開催種目については別に定める。
- (2) 各種目等の選定にあたっては、全国健康福祉祭の開催種目を参考とし、主催団体が協議して決定する。
- (3) 種目の選定及び実施にあたっては、高齢者の世代間交流等を推進する事業についても、可能な限り実施するものとする。

### 7 実施要項

まつりを構成する各事業の実施要項は別に定める。

### 8 参加対象者

まつりの主たる参加者は、原則として県内在住の60歳以上の者とする。

ただし、世代間交流等を目的として実施するものについては、この限りではない。

### 9 参加費

- (1) 参加費は、原則として無料とする。  
ただし、会場までの交通費、宿泊、昼食等は参加者が負担するものとする。
- (2) 参加者負担を求める競技等については、別に定める。

### 10 表彰

- (1) 各種目又は各部門の上位入賞者及び最高齢の男女各1名を表彰する。
- (2) その他の賞については、別に定める。

### 11 その他

その他、事業の実施にあたり必要な事項は、別に定める。

#### 附 則

この要綱は、平成16年2月24日から施行する。

#### 附 則

この要綱は、平成22年12月27日から施行する。

#### 附 則

この要綱は、平成25年1月28日から施行する。

#### 附 則

この要綱は、平成28年4月8日から施行する。

#### 附 則

この要綱は、平成31年4月12日から施行する。

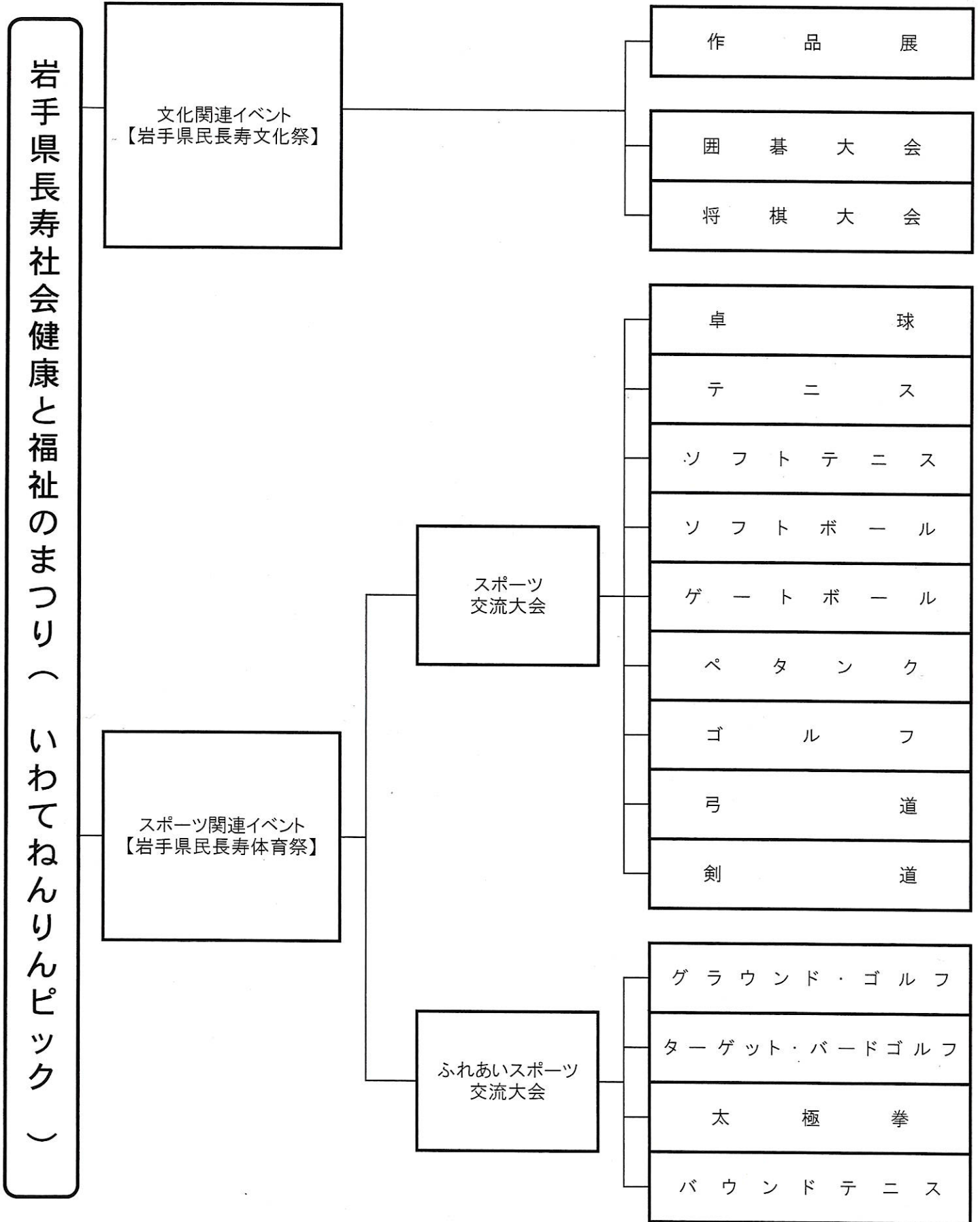

令和5年度 岩手県長寿社会健康と福祉のまつり  
第35回岩手県民長寿体育祭、囲碁・将棋大会  
後援団体一覧

岩手県教育委員会	岩手日報社
盛岡市	朝日新聞盛岡総局
(公財)岩手県体育協会	毎日新聞盛岡支局
(福)岩手県社会福祉協議会	読売新聞盛岡支局
(公財)岩手県スポーツ振興事業団	河北新報社
(一財)岩手陸上競技協会	盛岡タイムス社
(一社)岩手県卓球協会	岩手日日新聞社
(一社)岩手県テニス協会	IBC岩手放送
岩手県ロングテニスクラブ	テレビ岩手
岩手県ソフトテニス連盟	めんこいテレビ
(一社)岩手県ソフトボール協会	岩手朝日テレビ
岩手県ゲートボール協会	NHK盛岡放送局
岩手県ペタンク連盟	エフエム岩手
岩手県ゴルフ連盟	
岩手県弓道連盟	
岩手県剣道連盟	
岩手県グラウンド・ゴルフ協会	
岩手県武術太極拳連盟	
岩手県ターゲット・ハートゴルフ協会	
岩手県バウンドテニス協会	
(特非)岩手県レクリエーション協会	
日本棋院岩手県本部	
日本将棋連盟岩手県支部連合会	

# 令和5年度岩手県長寿社会健康と福祉のまつり

## 種目別会場、日程一覧

大会名		会場		R 5開催日	[参考] R4開催日	
岩手県民長寿文化祭	作品展	盛岡市	盛岡市民文化ホール（マリオス）	6月1日(木) ～6月4日(日) *公開は2日から	6月2日(木) ～5日(日) *公開は3日から	
	囲碁大会	盛岡市	岩手県教育会館	12月10日(日)	12月11日(日)	
	将棋大会	北上市	北上将棋センター	7月9日(日)	7月3日(日)	
岩手県民長寿体育祭	スポーツ交流大会	卓球	盛岡市	岩手県営体育館	10月8日(日)	10月9日(日)
		テニス	盛岡市	岩手県営運動公園テニスコート	9月2日(土)	9月3日(土)
		ソフトテニス	盛岡市	岩手県営運動公園テニスコート	11月5日(日)	※中止
		ソフトボール	花巻市	石鳥谷ふれあい運動公園	8月26日(土) ～27日(日)	8月20日(土) ～21日(日)
		ゲートボール	盛岡市	岩手県営運動公園 第1グラウンド	8月24日(木)	8月25日(木)
		ペタンク	金ケ崎町	金ケ崎町街地区生涯教育センター グラウンド	7月30日(日)	9月4日(日)
		ゴルフ	金ケ崎町	栗駒ゴルフ倶楽部	6月5日(月)	6月6日(月)
		弓道	盛岡市	岩手県営武道館弓道場	9月2日(土)	9月3日(土)
		剣道	盛岡市	岩手県営武道館剣道場	8月26日(土)	8月27日(土)
	ふれあいスポーツ交流大会	グラウンド・ゴルフ	北上市	北上総合運動公園 第2運動場	6月14日(水)	※中止
		ターゲット・バードゴルフ	一戸町	一戸町ターゲット・バードゴルフ場	9月17日(日)	9月18日(日)
		太極拳	盛岡市	岩手県営武道館大道場	9月17日(日)	9月11日(日)
		バウンドテニス	盛岡市	岩手県営体育館	8月26日(土)	8月27日(土)

令和5年度 岩手県長寿社会健康と福祉のまつり  
第35回 岩手県民長寿文化祭  
囲碁大会実施要項

1 開催趣旨

高齢者が手軽に楽しめる囲碁大会を開催することにより、相互の交流を図るとともに生きがいを促進する。

2 主催

岩手県、公益財団法人いきいき岩手支援財団、一般財団法人岩手県老人クラブ連合会

3 主管

日本棋院岩手県本部

4 会場

〒020-0022 盛岡市大通一丁目1番16号  
岩手教育会館2階カンファレンスルーム (TEL:019-651-8990)

5 日程

令和5年12月10日(日)

受付	9:00	～	9:45
開会式	9:45	～	9:50
競技	10:00	～	14:50
第1回戦	10:00	～	11:00
第2回戦	11:05	～	12:05
昼食	12:05	～	12:40
第3回戦	12:45	～	13:45
第4回戦	13:50	～	14:50
表彰、閉会式	15:00	～	15:15

6 競技の種類及び出場資格

(1) 競技は①競技大会の部、②ふれあい大会の部、③級位者大会の部の3種類とする。

(2) 出場はアマチュアであること。

①競技大会の部 : 昭和40年4月1日以前に生まれた者で、四段以上の方。

②ふれあい大会の部 : 年齢制限なし。ただし、初段以上三段以下の者。

③級位者大会の部 : 年齢制限なし。ただし、1級以下の者。

7 競技方法

(1) 試合方法

ア 競技大会の部

オール互戦、先番6目半コミ出し、変則リーグ方式、4回戦、持ち時間30分、時間切れ負け。

イ ふれあい大会の部

一段位差1子のハンディ戦、変則リーグ方式、4回戦、持ち時間30分、時間切れ負け。

ウ 級位者大会の部

1級位差1子のハンディ戦、変則リーグ方式、4回戦、持ち時間30分、時間切れ負け。

(2) 組み合わせ

日本棋院岩手県本部が行う。

(3) 審判長

日本棋院岩手県本部から派遣する。

8 表彰等

(1) 競技大会の部

1位、2位、3位入賞者を表彰する。

9 参加料

無料とする。

10 参加申込み

(1) 申込締切

令和5年12月4日（月）必着

(2) 申込先

所定の申込書により、下記事務局あてにお申込みください。

〒020-0015 盛岡市本町通3丁目19番1号

岩手県福祉総合相談センター3階

公益財団法人いきいき岩手支援財団 担当：総務・公表課

TEL 019-626-0196 FAX 019-625-7494

11 その他 注意事項

(1) 新型コロナウイルス感染症への対策については、別添を参照のこと

(2) 会場の駐車場には限りがありますので、各自でご用意ください。

(3) 昼食をご希望の方は事前に申込みが必要です。必ず申込書にご記入ください。

なお、代金は、当日受付時にいただきます。(1人分 800円)

(4) 締切後及び当日の申込は受付できません。

(5) キャンセルする場合は事前に事務局へご連絡ください。



# 囲碁大会参加申込書

(ふりがな) 氏名	( )	生年月日	大	.	.
	男・女		平	( )	歳)
住所	〒	電話番号			
		( )			
段・級の別	段	昼食希望 の有無 どちらかに○を つけてください	有		
	級		無		
参加種目(①・②・③のどれかに○をつけてください)					
①競技大会の部		②ふれあい大会の部		③級位大会の部	
昭和40年4月1日以前に生まれた方で 四段以上の方が対象。		年齢制限なし。 ただし、初段以上三段以 下の方が対象。		年齢制限なし。 ただし、1級以下の方が対 象。	

※該当する欄に必要事項を記入、または○をつけてください。

※年齢は令和6年4月1日現在でご記入ください。

※昼食を申込む方は当日800円(予定)を受付でいただきます。

◆ 大会期間 令和5年12月10日(日)

◆ 会場 盛岡市 岩手教育会館

◆ 申込み先 〒020-0015

盛岡市本町通3丁目19-1 岩手県福祉総合相談センター 3階  
公益財団法人いきいき岩手支援財団

TEL:019-626-0196 FAX:019-625-7494

または

(※申込書はFAX可)

〒020-0022

盛岡市大通一丁目1-16 岩手教育会館2階  
日本棋院岩手県本部(岩手囲碁センター)

TEL/FAX:019-651-8990

(※申込書はFAX可)

◆ 申込締切 令和5年12月3日(月)必着

※締切り後の申込みは受け付けません。

キャンセルする場合は必ず申込み先へご連絡ください。

令和5年度 岩手県長寿社会健康と福祉のまつり  
第35回 岩手県民長寿文化祭  
将棋大会実施要項

1 開催趣旨

高齢者が手軽に楽しめる将棋大会を開催することにより、相互の交流を図るとともに生きがいづくりを促進する。

2 主催

岩手県、公益財団法人いきいき岩手支援財団、一般財団法人岩手県老人クラブ連合会

3 主管

日本将棋連盟岩手県支部連合会

4 後援

北上市

5 会場

〒024-0061 北上市大通り1丁目3-1  
おでんせプラザぐるーぶ 地下1階  
北上将棋センター

6 日程

令和5年7月9日（日）

受付	9:00	～	9:30
開会式	9:30	～	9:35
競技	9:40	～	16:30
表彰、閉会式	16:30	～	17:00

7 競技の種類及び出場資格

- (1) 競技は①競技大会の部、②ふれあい大会の部A級、B級、③小学生の部A級、B級の3種目とする。
- (2) 出場者はアマチュアであること。
- ①競技大会の部 : 昭和40年4月1日以前に生まれた者とする。
- ②ふれあい大会の部 : A級 年齢制限なしとする。  
B級 年齢制限なし。有段者以外の者とする。
- ③小学生の部 : A級 段、級、制限なしとする。  
B級 3級以下の者とする。

8 競技方法

(1) 試合方法

ア 競技大会の部

予選リーグ、決勝トーナメント併用方式とする。

イ ふれあい大会の部・小学生の部

変則リーグ5回戦とする。

(2) 組み合わせ

日本将棋連盟岩手県支部連合会が行う。

(3) 審判長

日本将棋連盟岩手県支部連合会から派遣する。

## 9 表彰等

(1) 競技大会の部

1位、2位、3位入賞者を表彰する。

また、上位入賞者は次年度に開催される全国健康福祉祭への参加者選考の参考とする。

(2) ふれあい大会の部

A級、B級それぞれ1位、2位、3位入賞者を表彰する。

(3) 小学生の部

A級、B級それぞれ1位、2位、3位入賞者を表彰する。

## 10 参加料

無料とする。

## 11 参加申込み

(1) 申込締切

令和5年7月3日(月) 必着

(2) 申込先

所定の申込書により、下記あてにお申込みください。

〒020-0015 盛岡市本町通3丁目19番1号

岩手県福祉総合相談センター3階

公益財団法人いきいき岩手支援財団 担当：総務・公表課

TEL 019-626-0196 FAX 019-625-7494

## 11 その他 注意事項

(1) 新型コロナウイルス感染症への対策については、別添を参照のこと

(2) 宿泊及び交通手段等については各自でご用意をお願い致します。

(3) 昼食をご希望の方は事前に申込みが必要ですので、必ず申込書にご記入ください。

なお、代金は、当日受付時にいただきます。(1人分 650円)

(4) 締切後及び当日の申込は受付できません。

(5) キャンセルする場合は事前に事務局へご連絡ください。

# 将棋大会参加申込書

(ふりがな) 氏名	( ) 男・女	生年月日	大 昭 平 ( 歳)	
住所	〒	電話番号		
		( )		
段・級の別	段	昼食希望 の有無 どちらかに○を つけてください	有	
	級		無	
<b>参加種目</b> ①～③のいずれかに○をつけてください。 (②、③の場合はA級・B級のどちらかにも○をつけてください)				
①競技大会の部 (昭和40年4月1日以前 に生まれた方)	②ふれあい大会 の部	A級 年齢制限なし	③小学生の部	A級 段級制限なし
		B級 年齢制限なし (有段者以外)		B級 3級以下

※該当する欄に必要な事項を記入、または○をつけてください。

※年齢は令和6年4月1日現在でご記入ください。

※昼食を申込み方は当日650円(予定)を受付でいただきます。

◆ 大会期間 令和5年7月9日(日)

◆ 会場 北上市 北上将棋センター  
〒024-0061 北上市大通り1丁目3-1  
おでんせプラザぐるーぶ 地下1階

◆ 申込み先 〒020-0015  
盛岡市本町通3丁目19-1 岩手県福祉総合相談センター 3階  
公益財団法人いきいき岩手支援財団  
TEL:019-626-0196 FAX:019-625-7494  
(※申込書はFAX可)

◆ 申込締切 令和5年7月3日(月)必着  
キャンセルする場合は必ず申込み先へご連絡ください。

令和5年度 岩手県長寿社会健康と福祉のまつり  
第35回 岩手県民長寿体育祭  
卓球交流大会実施要項

1 主催

岩手県、(公財)いきいき岩手支援財団、(一財)岩手県老人クラブ連合会

2 主管

(一社)岩手県卓球協会

3 日程

令和5年10月8日(日)

- |         |        |       |
|---------|--------|-------|
| (1) 受付  | 8:30～  | 8:50  |
| (2) 開会式 | 9:15～  | 9:30  |
| (3) 競技  | 9:50～  | 16:30 |
| (4) 閉会式 | 16:30～ | 16:45 |

4 会場

盛岡市青山2丁目4-1 岩手県営体育館

5 参加資格

昭和39年4月1日以前に生まれた者。

6 競技規則

現行の日本卓球ルール及びラージボール卓球ルール(競技ルール)による。

7 競技方法

- (1) 団体戦
- (2) チーム編成は、監督1名(選手を兼任できる)、選手11名以内とする。  
ただし、選手が不足の場合、女子が男子の代わりに出場することを認める。  
シングルスに出場した選手は、ダブルスに重複出場を認めない。  
また、高年代の者が低年代の代理選手として出場することを認める。
- (3) 1ダブルス(混合)、6シングルスとし、下記のとおりとする。
  - ①女子シングルス(65歳以上)
  - ②男子シングルス(60歳以上)
  - ③混合ダブルス(130歳以上)
  - ④女子シングルス(70歳以上)
  - ⑤男子シングルス(65歳以上)
  - ⑥女子シングルス(60歳以上)
  - ⑦男子シングルス(70歳以上)男子・女子シングルス 70歳以上(昭和29年4月1日以前に生まれた者)  
男子・女子シングルス 65歳以上(昭和34年4月1日以前に生まれた者)  
男子・女子シングルス 60歳以上(昭和39年4月1日以前に生まれた者)
- (4) 試合方法は、予選リーグを行い、各ブロックの順位別による決勝トーナメントを行う。
- (5) 予選リーグは、7者最後まで試合を行い、4者勝ったチームを勝者とするが記録は7者全部とする。
- (6) 決勝トーナメントは2～3台を使用して行うことがあり、1～4番の勝

敗に関係なく、どちらかが4勝した時点で終了する。

## 8 競技規程

- (1) 組合せは、主管する協会が行う。
- (2) 試合球は、ニッタクのラージボール（プラスチック・抗菌仕様）とする。
- (3) 服装は、プレーにふさわしいものを着用すること。
- (4) ラケットの打球面を覆うラバーは、JTTAが公認した表ラバー（粒高を除く）のみが使用できる。その他詳細は、現行の日本卓球ルールによる。
- (5) 選手は、氏名及び所属を記載したゼッケン（白色、タテ20cm×ヨコ25cm）を背中に装着すること。
- (6) 競技日程及び競技方法は、競技運営上必要な場合は変更することがある。

## 9 申込方法

- (1) 別紙申込書により、令和5年8月30日（水）までに下記あて申し込むこと。年代と生年月日の関係は「7 競技方法」の「(3)」を参照のこと。
- (2) 参加受入の連絡については、組合せ表の発送をもって通知する。
- (3) 申し込み先

〒020-0015 盛岡市本町通三丁目19番1号  
岩手県福祉総合相談センター内

(公財) いきいき岩手支援財団

TEL 019-626-0196 FAX 019-625-7494

## 10 その他

- (1) 新型コロナウイルス感染症への対策については、別添を参照のこと
- (2) 会場の駐車場は駐車できる数が限られています。

（普通車164台、バス6台まで）

できるだけ乗り合いでお越しいただき、満車の場合は近隣の有料駐車場等をご利用くださいますよう、ご協力をお願いいたします。

※換気にお気をつけください。

卓球交流大会参加申込書

【団体戦】

チーム名	申込者 連絡先		住所 氏名	〒	年齢	住 所	電 話	備考
	性別	生年月日						
①監督	( )	大昭	・	・	・	〒		選手兼任 有・無
②選手	( )	大昭	・	・	・	〒		
③選手	( )	大昭	・	・	・	〒		
④選手	( )	大昭	・	・	・	〒		
⑤選手	( )	大昭	・	・	・	〒		
⑥選手	( )	大昭	・	・	・	〒		
⑦選手	( )	大昭	・	・	・	〒		
⑧選手	( )	大昭	・	・	・	〒		
⑨選手	( )	大昭	・	・	・	〒		
⑩選手	( )	大昭	・	・	・	〒		
⑪選手	( )	大昭	・	・	・	〒		
⑫選手	( )	大昭	・	・	・	〒		

※令和6年4月1日時点の年齢を記入してください。

◆大会期日：令和5年10月8日（日）

◆会場：岩手県営体育館 【盛岡市青山2丁目4-1】

◆申込み先：（公財）いきいき岩手支援助財団【TEL：019-626-0196/FAX：019-625-7494】

〒020-0015 盛岡市本町通3丁目19-1 岩手県福祉総合相談センター内

◆申込締切：令和5年8月30日（水）

令和5年度 岩手県長寿社会健康と福祉のまつり  
第35回 岩手県民長寿体育祭  
テニス交流大会実施要項

1 主催

岩手県、(公財)いきいき岩手支援財団、(一財)岩手県老人クラブ連合会

2 主管

岩手県ロングテニスクラブ

3 後援

一般社団法人岩手県テニス協会

4 日程

令和5年9月2日(土)

- |         |        |       |
|---------|--------|-------|
| (1) 受付  | 9:00～  | 9:30  |
| (2) 開会式 | 9:30～  | 9:50  |
| (3) 競技  | 10:00～ | 15:20 |
| (4) 閉会式 | 15:30～ | 16:00 |

5 会場

盛岡市みたけ一丁目 岩手県営運動公園テニスコート

6 参加資格

- (1) 男子ダブルスA: 昭和30年4月1日以前に生まれた者で、これまで70歳代で全国健康福祉祭に出場の経験がない者、及び当該福祉祭に出場してから5年以上を経過した者。  
※全国健康福祉祭は連続出場が認められていませんので、69歳の時に参加した方はご注意ください。
- (2) 男子ダブルスB: 昭和40年4月1日以前に生まれた者で、これまで60歳代で全国健康福祉祭に出場の経験がない者及び、当該福祉祭に出場してから5年以上経過した者。
- (3) 男子ダブルスC: 昭和19年4月1日以前に生まれた者で、全国健康福祉祭に出場を希望しない者。
- (4) 男子ダブルスD: 昭和24年4月1日以前に生まれた者で、全国健康福祉祭に出場を希望しない者。
- (5) 男子ダブルスE: 昭和29年4月1日以前に生まれた者で、全国健康福祉祭に出場を希望しない者。
- (6) 男子ダブルスF: 昭和39年4月1日以前に生まれた者で、全国健康福祉祭に出場を希望しない者。
- (7) 女子ダブルスA: 昭和40年4月1日以前に生まれた者で、これまで全国健康福祉祭に出場の経験がない者、及び当該福祉祭に出場してから5年以上を経過した者。
- (8) 女子ダブルスB: 昭和24年4月1日以前に生まれた者で、全国健康福祉祭に出場を希望しない者。
- (9) 女子ダブルスC: 昭和34年4月1日以前に生まれた者で、全国健康福祉祭に出場を希望しない者。
- (10) 女子ダブルスD: 昭和44年4月1日以前に生まれた者で、全国健康福祉祭に出場を希望しない者。



## 7 参加チーム

- (1) 2名のペアによる自由参加とする。
- (2) 各種目とも16組を原則とし、参加希望者が多数の場合は、抽選により競技チームを決定する。
- (3) 全国健康福祉祭への出場を希望しない種目（男子ダブルスA、B及び女子ダブルスAを除いた）について、参加希望者が少数の場合は、他の部門との組み合わせもあり得る。

## 8 競技規則

現行の日本テニス協会競技規則を準用する。

## 9 競技方法

- (1) トーナメント戦とする。
- (2) 試合は、すべて6ゲーム先取（ノーアドバンテージスコアリングシステム）とする。
- (3) 審判は、セルフジャッジを原則とする。

## 10 競技規程

- (1) 組合せは、主管するクラブが行う。
- (2) 試合球は、ダンロップフォート（イエロー）とする。
- (3) 服装は、テニスウェア、テニスシューズを着用のこと。また、ウォームアップスーツの着用を認める。
- (4) 競技運営上必要な場合は、競技日程及び競技方法を変更することがある。

## 11 申込方法

- (1) 所定の申込書により、令和5年7月28日（金）までに下記あて申し込むこと。  
〒020-0015 盛岡市本町通三丁目19番1号  
岩手県福祉総合相談センター内  
（公財）いきいき岩手支援財団  
TEL 019-626-0196 FAX 019-625-7494
- (2) 「組合せ表」の送付（代表者のみ）をもって、参加受入の連絡とする。

## 12 その他

- (1) 新型コロナウイルス感染症への対策については、別添を参照のこと。
- (2) 小雨決行とするが、競技が実施不能の場合は、主管する側が判断し会場で決定するので、雨天でも会場に集合のこと。
- (3) この競技会の成績を、次年度の全国健康福祉祭派遣選手の推薦の参考とする。

第35回岩手県民長寿体育祭

テニス交流大会参加申込書

申込種別 (いずれかに○をつけること)	男子ダブルスA		男子ダブルスB		
	男子ダブルスC		男子ダブルスD		
	男子ダブルスE		男子ダブルスF		
	女子ダブルスA		女子ダブルスB		
	女子ダブルスC		女子ダブルスD		
代表者	(ふりがな) 氏名	( )	男・女	生年月日	大 昭 ( )歳
	住所	〒	電話番号		
	所属クラブ				
パートナー	(ふりがな) 氏名	( )	男・女	生年月日	大 昭 ( )歳
	住所	〒	電話番号		
	所属クラブ				

- ◆大会期日 令和5年9月2日(土)
- ◆会場 盛岡市みたけ一丁目10-1 岩手県営運動公園テニスコート
- ◆申込先 (公財)いきいき岩手支援財団 TEL:019-626-0196  
〒020-0015 盛岡市本町通3丁目19-1 FAX:019-625-7494  
岩手県福祉総合相談センター内
- ◆申込締切 令和5年7月28日(金)

令和5年度 岩手県長寿社会健康と福祉のまつり  
第35回 岩手県民長寿体育祭  
ソフトテニス交流大会実施要項

1 主催

岩手県、(公財)いきいき岩手支援財団、(一財)岩手県老人クラブ連合会

2 主管

岩手県ソフトテニス連盟

3 大会日程

令和5年11月5日(日)

- |           |        |       |
|-----------|--------|-------|
| (1) 受付    | 8:00～  | 8:30  |
| (2) 開会式   | 9:00～  | 9:15  |
| (3) 競技    | 9:30～  | 15:00 |
| (4) 表彰、閉会 | 15:00～ | 15:30 |

4 会場

盛岡市みたけ一丁目 岩手県営運動公園テニスコート

5 参加資格

- (1) 男子：昭和39年4月1日以前に生まれた者
- (2) 女子：昭和48年4月1日以前に生まれた者

6 参加

参加は、1名ずつの自由参加とする。

7 ルール

本大会は(財)日本ソフトテニス連盟ソフトテニスハンドブックにより全て7回ゲームで行う。

8 競技方法

- (1) 混合ダブルスを原則とする。
- (2) ブロック別に予選リーグ戦を実施し、各ブロックの勝者によるトーナメント戦を行う。

9 競技規程

- (1) 組合せは、主管する連盟が行う。
- (2) 服装は、テニスウェア、テニスシューズを着用し、ゼッケンをつけること。
- (3) 競技日程及び競技方法は、運営上必要な場合は変更することがある。

10 申込方法

所定の申込書により、令和5年10月2日(月)までに下記あて申し込むこと。

〒020-0015 盛岡市本町通三丁目19番1号

岩手県福祉総合相談センター内

(公財)いきいき岩手支援財団

TEL 019-626-0196 FAX 019-625-7494

## 11 その他

- (1) 新型コロナウイルス感染症への対策については、別添を参照のこと。
- (2) 小雨決行とする。
- (3) 参加申込者の関係で、混合ダブルスにならないこともある。

第35回岩手県民長寿体育祭

ソフトテニス交流大会参加申込書

希望位置 いずれかに○を つけること	前 衛	後 衛	どちらでもよい
(ふりがな)	( )		大
氏 名	男・女	生年月日	昭 . . ( ) 歳
住 所	〒	電話番号	
経験年数	年	【主な大会参加記録、成績】	

----- 切 り 取 り 線 -----

◆大会期日 令和5年11月5日(日)

◆会 場 盛岡市みたけ一丁目10-1 岩手県営運動公園テニスコート

◆申 込 先 (公財)いきいき岩手支援財団 TEL:019-626-0196  
〒020-0015 盛岡市本町通3丁目19-1 FAX:019-625-7494  
岩手県福祉総合相談センター内

◆申込締切 令和5年10月2日(月)

※組合せは主管団体が行います。

※希望位置については、できるだけ「どちらでもよい」を選んでくださるようお願い致します。

※申込み後、都合により出場を辞退する時は、必ず代替わりの人を見つけて、速やかに上記あて連絡してください。

令和5年度 岩手県長寿社会健康と福祉のまつり  
第35回 岩手県民長寿体育祭  
ソフトボール交流大会実施要項

1 主催

岩手県、(公財)いきいき岩手支援財団、(一財)岩手県老人クラブ連合会

2 主管

(一社)岩手県ソフトボール協会

3 後援(予定)

花巻市

4 大会日程

令和5年8月26日(土)

令和5年8月27日(日)

(1)受付・監督会議・  
抽選会 7:50~8:00

(1)競技(続き) 9:00~14:00

(2)開会式 8:15~8:30

(2)表彰・閉会式 14:00~14:15

(3)競技 9:00~15:45

5 会場

石鳥谷ふれあい運動公園 〒028-3172 花巻市石鳥谷町北寺林11-2029

6 参加資格

昭和40年4月1日(西暦1965年)以前に生まれた者

【令和7年4月1日時点で60歳以上である人】

7 参加チーム

先着20チームとする。

8 チーム編成

監督1名、コーチ2名、スコアラー1名、選手25名以内とする。

ただし、監督・コーチが選手として出場する場合は選手25名以内に登録する。

9 競技規則

2023年度の日本ソフトボール協会競技規則を準用する。

10 競技方法

(1) 1日目は参加チームを4ブロックに分け、変則リーグ戦方式とし各2試合ずつ試合を行う。

(2) 試合は5イニングとし、1時間を経過した場合は新しいイニングに入らないものとする。

(3) 勝チームに2、引き分けチームに1の勝点を与え、勝ち点で順位を決める。  
勝ち点が同じ場合、2試合合計の①失点が少ない、②得点が多い、③抽選の順で順位を決定する。

(4) 2日目は、各ブロック1位チーム計4チームによる決勝トーナメントを行う。  
なお、決勝トーナメントの組合せは抽選とする。また、決勝トーナメントは、タイブレーカーを適用する。(優勝チームは、次年度の全国健康福祉祭派遣候補とする。)

## 11 競技規程

- (1) 組合せは、監督会議の席で行う。
- (2) 金属スパイクは禁止する。
- (3) 保守は、スロートガード付マスク、ヘルメット、プロテクター及びレガースを着用する。
- (4) 打者及び走者は両耳付ヘルメットを必ず着用する。また、次打者及びコーチーズボックスに立つ者もヘルメットを着用する。
- (5) 投球距離は 13.11mとする。
- (6) 監督・コーチ・選手は、背番号及び胸番号を付けるものとする。  
監督 30 番、コーチ 31・32 番、主将 10 番、選手 1～99 番
- (7) 使用球は、日本ソフトボール協会検定ゴム 3 号球とする。
- (8) 競技日程及び競技方法は、競技運営上必要な場合は変更することがある。
- (9) 前回開催時に優勝したチームは、今年度は参加できないものとする。

## 12 申込み方法

- (1) 所定の申込書により、令和 5 年 7 月 7 日 (金) ～ 8 月 11 日 (金) までに下記あて申し込むこと。

※先着 20 チームになり次第締切とする。

〒020-0015 盛岡市本町通三丁目 19 番 1 号  
岩手県福祉総合相談センター内  
(公財) いきいき岩手支援財団

TEL 019-626-0196 FAX 019-625-7494

- (2) 参加受入れの連絡については、当日の諸連絡等の発送を持って通知する。

## 13 その他

- (1) 出場チームは、大会当日公認審判員 1 名を帯同すること。(第 1 日目だけ)
- (2) 新型コロナウイルス感染症への対策については、別添を参照のこと。

# ソフトボール交流大会参加申込書

チーム名	連絡先	(ふりがな) 代表者氏名	住所	TEL
		( )	〒	

区分	UN	氏名	生年月日	年齢	住所	TEL
1	監督					
2	コーチ					
3	コーチ					
4	主将 選手					
5	選手					
6	選手					
7	選手					
8	選手					
9	選手					
10	選手					
11	選手					
12	選手					
13	選手					
14	選手					
15	選手					
16	選手					
17	選手					
18	選手					
19	選手					
20	選手					
21	選手					
22	選手					
23	選手					
24	選手					
25	選手					
26	選手					
27	選手					
28	選手					
29	帯同審判員					

※UN=ユニフォームナンバー

※監督・コーチが選手として出場する場合はUNに○印をつけること。

※大会当日公認審判員1名を帯同すること(第1日目だけ)。

◆ 大会期日 令和5年8月26日(土)・27日(日)

◆ 申込み先 (公財)いきいき岩手支援財団

〒020-0015 岩手県盛岡市本町通3丁目19-1

◆ 申込期間 令和5年7月7日(金)～8月11日(金)

◆ 会場 石鳥谷ふれあい運動公園

TEL:019-626-0196 FAX:019-625-7494

岩手県福祉総合相談センター内

先着20チームとなり次第締切となります。



令和5年度 岩手県長寿社会健康と福祉のまつり  
第35回 岩手県民長寿体育祭  
ゲートボール交流大会実施要項

1 主 催

岩手県、(公財)いきいき岩手支援財団、(一財)岩手県老人クラブ連合会

2 主 管

岩手県ゲートボール協会、盛岡市ゲートボール協会

3 大会日程

令和5年8月24日(木)

- |            |        |       |
|------------|--------|-------|
| (1) 受付     | 8:00～  | 8:30  |
| (2) 開会式    | 8:35～  | 8:55  |
| (3) 競技     | 9:00～  | 15:30 |
| (4) 表彰、閉会式 | 15:30～ |       |

4 会 場

岩手県営運動公園第1グラウンド(人工芝)

5 参加資格

昭和40年4月1日以前に生まれた者

6 参加チーム

75チーム以上とする。

ただし、75チームに満たない場合には、主管する協会により調整を行う。

7 チーム編成

- (1) 監督1名、競技者5名以上7名以内とし、うち1名を主将とする。
- (2) チームは、専任の監督1名を置くことができるが、選手を兼ねることはできない。
- (3) チームは男女混成とし、うち女性は常時2人以上4人以内、また69歳以上が常時1人以上(男女問わず)出場できるものとする。
- (4) チームは、公認審判員資格を有する審判員3名を帯同する。

8 競技規定

競技並びに審判は、(公財)日本ゲートボール連合公式ゲートボール競技規則並びに審判要領2019による。

9 競技方法

- (1) リーグ戦4試合を行う。
- (2) 審判は、帯同審判員(審判腕章・審判帽着装)による相互審判とする。
- (3) 順位決定は、勝敗、得失点差、得点率とする。
- (4) 没収試合があった場合、また、棄権試合があった場合は、勝チームまたは残りチームに5点を与え、得点は5対0とする。

## 10 競技運営

- (1) 組合せは、主管する協会が行う。
- (2) 競技時間は30分とし、競技開始と競技終了は同一通告とする。
- (3) 大会試合球（認定品）は主催者が用意する。
- (4) 参加者は、公認スティック、ゼッケン（胸部と背部に規定の番号表示のある）、会員証、審判腕章及び級別ワッペン、マーカー、スケール、主将腕章を持参着用すること。
- (5) 競技日程及び競技方法は、競技運営上必要な場合は変更することがある。

## 11 申込み方法

所定の申込書により、令和5年6月30日（金）～7月28日（金）までに下記あて申し込むこと。

〒020-0015 盛岡市本町通三丁目19番1号  
岩手県福祉総合相談センター内  
（公財）いきいき岩手支援財団

TEL 019-626-0196 FAX 019-625-7494

## 12 その他

- (1) 新型コロナウイルス感染症への対策については、別添を参照のこと
- (2) 小雨決行とするが、競技が実施不能の場合は、主管する協会が判断し連絡する。
- (3) 参加者は、健康管理に注意して参加してください。
- (4) 参加者は、日本ゲートボール連合見舞金に加入すること。  
※問い合わせ先：岩手県ゲートボール協会 TEL019-653-7540 (FAX 兼用)

# ゲートボール交流大会参加申込書

加盟 協会名	代表者 連絡先		住所 (ふりがな) 氏名	年齢	番号	電話	電話番号	審判員 級
	性別	生年月日						
チーム名								
区分	(ふりがな) 氏名	性別	生年月日	年齢	番号	電話	電話番号	審判員 級
①監督	( )	男・女	大昭	歳				級
②選手	( )	男・女	大昭	歳				級
③選手	( )	男・女	大昭	歳				級
④選手	( )	男・女	大昭	歳				級
⑤選手	( )	男・女	大昭	歳				級
⑥選手	( )	男・女	大昭	歳				級
⑦選手	( )	男・女	大昭	歳				級

※帯同審判員（3名）は「審判員欄」の上段に○印を付け、下段に級別を記入すること。

※競技に参加する5名のうち「69歳以上のもの1名」を含み、「女子2名」が常時出場し競技をするものとする。

（例：女子1名69歳以上、残り4名（うち女子1名以上）は69歳以下でもよい）

◆大会期日：令和5年8月24日（木）

◆会場：岩手県営運動公園第1グラウンド（人工芝）

◆申込み先：（公財）いさいさ岩手支援財団【TEL：019-626-0196/FAX：019-625-7494】

〒020-0015 盛岡市本町通3丁目19-1 岩手県福祉総合相談センター内

◆申込締切：令和5年7月28日（金）

令和5年度 岩手県長寿社会健康と福祉のまつり  
第35回 岩手県民長寿体育祭  
ペタンク交流大会実施要項

1 主催

岩手県、(公財)いきいき岩手支援財団、(一財)岩手県老人クラブ連合会

2 主管

岩手県ペタンク連盟

3 後援

金ケ崎町

4 大会日程

令和5年7月30日(日)

- (1) 受付 8:30～9:00
- (2) 開会式 9:10～9:20
- (3) 競技 9:30～16:00
- (4) 表彰、閉会式 16:00～16:15

5 会場

金ケ崎町街地区生涯教育センターグラウンド

〒029-4503 金ケ崎町西根北江甫53 TEL:0197-42-3608

6 参加資格

- (1) 競技大会の部:昭和40年4月1日以前に生まれた方
- (2) 交流大会の部:昭和39年4月1日以前に生まれた方

7 競技規則

公益社団法人日本ペタンク・ブール連盟制定の競技規則を適用する。(一部ローカルルールを準用する)

8 競技方法

- (1) 対戦方法はトリプルスとする。
- (2) チーム編成は、次のとおりとする。

①競技大会の部

監督 1人	監督は選手を兼任できるが、その際は選手としても登録する
選手 3人	女性1人以上、70歳以上1人以上 [男女問わず]
合計 4人以内	

②交流大会の部

1 チーム合計4人以内(60歳以上、性別や年齢の構成は自由)

- (3) 競技大会の部参加チームは、試合に常時女性が1人以上選手として出場しなければならない。また、70歳以上(昭和30年4月1日以前に生まれた人)が常時1人以上(男女問わず)出場、競技するものとする。

なお、今年度の全国健康福祉祭の参加選手は競技大会の部への参加はできないものとする。

- (4) 服装は、チームとして統一したユニフォームが望ましい。
- (5) 11点先取、時間制限あり。同点時は1メーヌ延長。
- (6) 遅刻チームの扱いとして、5分を過ぎたチームは相手チームに3点を与える。10分を過ぎたチームは棄権とみなし、0対11点として取り扱う。

(7) 試合は相互判断とするが、疑義が生じた場合は監督者が審判員に申し出る。

## 9 大会規定

- (1) 試合の組み合わせは、主管団体が作成する。
- (2) 対戦方法は、予選リーグ戦を行い上位チームによる決勝トーナメント戦、下位チームによる交流トーナメント戦を実施する（参加チーム数により変更する場合がある）。
- (3) その他、規定していない事項については、競技委員が協議のうえ決定する。

## 10 申込み方法

- (1) 所定の申込書により、令和5年6月23日(金)までに下記あて申し込むこと。  
〒020-0015 盛岡市本町通三丁目19番1号 岩手県福祉総合相談センター内  
(公財)いきいき岩手支援財団 (TEL 019-626-0196 FAX 019-625-7494)
- (2) 参加受入れの連絡については、組合せ表の発送をもって通知する。

## 11 その他

- (1) 新型コロナウイルス感染症への対策については、別添を参照のこと。
- (2) 健康状態には、各自の責任で十分留意すること。
- (3) 雨天決行とするが、競技が実施不能の場合は、主管する連盟が判断し連絡する。
- (4) スポーツ傷害保険の加入は主催者が行う。
- (5) 交通手段、昼食・飲み物は各自（各チーム）で手配すること。
- (6) 試合球については、原則、各自で手配すること。ただし、やむを得ず手配ができない場合は参加申込書に記入すること。
- (7) スコア用のペンは、各チームで手配し持参すること。
- (8) 競技大会の部の上位入賞チームを、次年度の全国健康福祉祭（ねんりんピックはばたけ鳥取2024（R6.10.19（土）～22（火）に開催）の県代表チームとして推薦する。

第35回岩手県民長寿体育祭  
ペタンク交流大会参加申込書

参加部門	競技大会の部      ・      交流大会の部		
ふりがな			市町村
チーム名			
連絡先 (代表者)	住 所		
	電話番号		(携帯電話) ※必須
試合球		やむを得ず手配できないチームは左欄に○を付けてください	

区分	氏 名		性別	生年月日
監督  (専任・兼任)	ふりがな		男・女	大      .      .
	氏名			昭      (      歳)
選手①	ふりがな		男・女	大      .      .
	氏名			昭      (      歳)
選手②	ふりがな		男・女	大      .      .
	氏名			昭      (      歳)
選手③	ふりがな		男・女	大      .      .
	氏名			昭      (      歳)

※「参加部門」は、競技大会の部又は交流大会の部のいずれかに丸印を付けること。

※「競技大会の部」は、下記事項に留意すること。

- 1 監督は、「専任」、「兼任」のどちらかを○で囲むこと。
- 2 「女性は常時1人以上出場」することとなっているため、女性を1人以上登録すること。
- 3 「出場者3人のうち1人以上は70歳以上」となっているため、70歳以上の選手を1人以上登録すること。
- 4 監督・選手合わせて4人を超えないこと。(3人の登録で良いが、監督を兼任すること。)

- 
- ◆大会期日      令和5年7月30日(日)
- ◆会 場      金ヶ崎町西根北江甫53 金ヶ崎町街地区生涯教育センターグラウンド
- ◆申 込 先      (公財)いきいき岩手支援財団  
〒020-0015 盛岡市本町通3丁目19-1 岩手県福祉総合相談センター内  
TEL : 019-626-0196      FAX : 019-625-7494
- ◆申込締切      令和5年6月23日(金)

令和5年度 岩手県長寿社会健康と福祉のまつり  
第35回 岩手県民長寿体育祭  
ゴルフ交流大会実施要項

1 主催

岩手県、(公財)いきいき岩手支援財団、(一財)岩手県老人クラブ連合会

2 主管

岩手県ゴルフ連盟

3 運営

栗駒ゴルフ倶楽部

4 大会日程

令和5年6月5日(月)

- |        |       |
|--------|-------|
| (1) 受付 | 7:00～ |
| (2) 競技 | 8:00～ |

5 会場

栗駒ゴルフ倶楽部

〒029-4504 胆沢郡金ヶ崎町永沢石持沢 6-44 TEL: 0197-44-3811

6 競技上の規定及び方法

- (1) 日本ゴルフ協会発行のゴルフ規則および本競技ローカルルールを適用する。
- (2) 競技委員会は競技の条件を修正する権限を有し、すべての事柄について、この競技委員会の裁定は最終である。
- (3) 18 ホールストロークプレー、ハンディキャップはダブルペリア方式を採用  
男子は白マーク、女子は赤マーク使用  
※荒天時の場合の競技成立については、競技委員会が定める。
- (4) 同ネットの場合の順位の設定は、最年長者を上位とする。  
同グロスの場合のベストグロスの決定は、年長者とする。
- (5) 適合ドライバーヘッドリスト：ローカルルールひな型 G-1 を適用する。このローカルルールに違反するクラブでストロークを行ったことに対する罰：失格
- (6) 溝とパンチマークの仕様：ローカルルールのひな型 G-2 を適用する。  
このローカルルールに違反する球でストロークを行ったことに対する罰：失格
- (7) 適合球リスト：ローカルルールひな型 G-3 を適用する。このローカルルールに違反する球でストロークを行ったことに対する罰：失格
- (8) 正規のラウンド中、プレーヤーのキャディーの使用は禁止する。このローカルルールの違反の罰：ローカルルールひな型 H-1.2 を適用する。

7 競技終了時点

本競技は、競技委員長の成績発表がなされた時点をもって終了したものとみなす。

8 参加資格

- (1) 県内に在住し、かつ昭和39年4月1日以前に生まれた者。
  - (2) 岩手県ゴルフ連盟加盟クラブの会員で、令和5年4月1日現在 JGA/USGA ハンディキャップインデックス 25.0 までの者。又は加盟クラブに所属していない者については、ハンディキャップ 25 程度までの者。
- (注) 競技委員会は競技中を含めいつでも、出場に相応しくないと判断したプレーヤーの参加資格を取り消すことができる。なお、競技委員会は、プレーヤーが次のい

ずれか一にでも該当する場合（ただし、これらに限られない）、当該プレーヤーを出場に相応しくないプレーヤーと判断するものとする。

- ①暴力団、暴力団員、暴力団員でなくなった時から5年を経過しない者、暴力団準構成員、暴力団関係企業、総会屋等、社会運動等、標ぼうゴロまたは特殊知能暴力集団等その他これらに準ずる者に該当することが判明したとき。
- ②自ら又は第三者を利用して、暴力的な要求行為、法的な責任を超えた不当な要求行為、取引に関して脅迫的な言動をし、又は暴力を用いる行為、風説を流布し、偽計を用い又は威力を用いて相手方の信用を毀損し、又は相手方の業務を妨害する行為その他これに準ずる行為を行ったことのある者であることが判明したとき。

## 9 申込み方法

### (1) 加盟クラブの参加希望者

所定の用紙に必要事項を記入し、所属クラブに参加料を添えて申し込むこと。申込を受けた所属クラブは、参加申込一覧表に取りまとめ開催コースへ申し込むこと。

※ 振込先 水沢信用金庫 金ヶ崎支店 普通預金 No.0141278  
名義 (株)栗駒ゴルフ倶楽部

### (2) 加盟クラブ会員以外の参加希望者

所定の用紙に必要事項を記入し、ハンディキャップ証明書と参加料を添えて、直接岩手県ゴルフ連盟に申し込むこと。（現金書留または指定銀行振込）

※ 〒020-0021 盛岡市中央通1丁目9-16 盛岡グランドホテルアネックス1F  
岩手県ゴルフ連盟 (TEL: 019-622-8250 FAX: 019-622-8258)

※ 振込先 岩手銀行 中ノ橋支店 普通預金No.2000535  
北日本銀行 本店営業部 普通預金No.1622302  
名義 岩手県ゴルフ連盟

(3) 申込締切後、参加を取り消す場合の連絡は、所属クラブを通じて開催クラブに連絡のこと。加盟クラブに所属していない者は、開催クラブへFAXにて連絡のこと。

(4) スタート時刻及び組合せは、申込みをした所属クラブ又は連盟を通じて通知する。

## 10 申込締切日

令和5年5月8日（月）午後5時必着

締切後の申込みは、理由の如何を問わず受理しない。

## 11 参加料

2,000円 申込締切後の参加取り消しの場合、参加料は返金しない。  
[注]昼食代、プレー代は各自精算のこと（ビジターは優待料金）。

## 12 指定練習日

5月9日（火）～6月2日（金）までの土日を除く平日と6月4日（日）とし、参加申込者に限りプレー代は会員並み扱いとする。選手は、予めスタート時刻を開催クラブへ直接予約すること。

## 13 当日の留意事項

- (1) スタート時刻30分前には、受付を終了のこと。
- (2) 個人の物品購入は、各自精算すること。
- (3) プレーヤーは参加にあたり、開催コースの服装規定やその他遵守すべき規定の通知があった場合はそれに従うこと。
- (4) グリーンに著しく損傷を与えるシューズは使用禁止とすることがある。
- (5) 新型コロナウイルス感染症予防のために、プレーヤーは岩手県ゴルフ連盟が求める対策に応じる必要がある。



【全国健康福祉祭ゴルフ競技 県代表選手選考会】

本競技会の参加者のうち、上位者から昭和39年4月1日以前に生まれた者1名、昭和29年4月1日以前に生まれた者1名、ベストグロスの者1名の3名を、令和5年度開催の第35回全国健康福祉祭えひめ大会（ねんりんピック愛顔(えがお)のえひめ2023）の派遣候補選手とする。

選考にあたって、従前は「過去5大会の間に全国健康福祉祭ゴルフ競技に派遣した者を除く」としていたが、新型コロナウイルス感染症拡大の影響で、岐阜大会が中止となったことから、過去5大会を過去5年に置き換え、本年度は「過去3大会（18年度富山大会、19年度和歌山大会、22年度かながわ大会）に派遣した者を除く」こととする。

【参考】

第35回全国健康福祉祭えひめ大会（ねんりんピック愛顔(えがお)のえひめ2023）  
ゴルフ交流大会

会場：松山市 エリエールゴルフクラブ松山

〒790-2641 愛媛県松山市柳谷町乙45番地1 TEL：089-977-7222

第35回岩手県民長寿体育祭  
**ゴルフ交流大会参加申込書**

《所属クラブ用》 開催コース(送付先): 栗駒ゴルフ倶楽部

No.

クラブ名	
------	--

No.	ふりがな 氏 名	性別	生年月日				年齢	Glid No	HDCP	市町村名
			昭	年	月	日				
1		男・女	昭							
2		男・女	昭							
3		男・女	昭							
4		男・女	昭							
5		男・女	昭							
6		男・女	昭							
7		男・女	昭							
8		男・女	昭							
9		男・女	昭							
10		男・女	昭							

- ◆ 大会期日 令和5年6月5日(月)
- ◆ 会 場 栗駒ゴルフ倶楽部
- ◆ 申込先 栗駒ゴルフ倶楽部  
〒029-4504 胆沢郡金ヶ崎町永沢石持沢6-44  
TEL:0197-44-3811 FAX:0197-44-2119
- ◆ 申込締切 令和5年5月8日(月)

# 第35回岩手県民長寿体育祭 ゴルフ交流大会 参加申込書

申込日： 令和5年      月      日      種別：      男 子      ・      女 子  
※どちらかを○で囲むこと

本申込書にて、当該競技の参加申込を行うことに関して、(公財)日本ゴルフ協会アマチュア資格規則に照らし、同規則のいずれの規定にも抵触していないこと、また、競技規定に記載する内容を理解し同意したことについて予め承諾の上、競技の参加を申し込みます。

ふりがな	
氏名	(自署)
所属	
JGA/USGA HDCP	(小数点第1位までご記入ください)
生年月日	昭和      年      月      日      当該年度      歳
住所	〒
TEL (連絡先)	
派遣選手選考会への参加	<input type="checkbox"/> 参加 <input type="checkbox"/> 不参加

- ※ 加盟クラブの会員は参加料を添えて、所属クラブにお申し込みください。
- ※ 加盟クラブ会員以外の方は、岩手県ゴルフ連盟に参加料と一緒に申し込みください。
- ※ 岩手県ゴルフ連盟 事務局  
〒020-0021 盛岡市中央通1-9-16 盛岡グランドホテルアネックス1F  
TEL 019-622-8250 FAX 019-622-8258

- ◆ 大会期日                      令和5年6月5日(月)
- ◆ 会 場                              栗駒ゴルフ倶楽部  
〒029-4504 胆沢郡金ヶ崎町永沢石持沢6-44  
TEL:0197-44-3811 FAX:0197-44-2119
- ◆ 申込締切                      令和5年5月8日(月)

※受 付	

令和5年度 岩手県長寿社会健康と福祉のまつり  
第35回 岩手県民長寿体育祭  
弓道交流大会実施要項

1 主催

岩手県、(公財)いきいき岩手支援財団、(一財)岩手県老人クラブ連合会

2 主管

岩手県弓道連盟

3 大会日程

令和5年9月2日(土)

- |           |        |       |
|-----------|--------|-------|
| (1) 受付    | 8:30~  | 9:20  |
| (2) 開会式   | 9:30~  | 9:50  |
| (3) 競技    | 10:00~ | 15:00 |
| (4) 表彰、閉会 | 15:00~ | 15:30 |

4 会場

盛岡市みたけ三丁目24-1 岩手県営武道館弓道場

5 参加資格

昭和40年4月1日以前に生まれた者

6 競技規則

全日本弓道連盟競技規則を準用する。

7 競技方法

59歳~69歳の部と70歳以上の部の個人戦とする。

8 競技規程

- (1) 立順は、主管する連盟が行う。
- (2) 競技は的中制とし、的は射距離28m、36cm霞的とする。
- (3) 各自12射(4ツ矢3回)とする。
- (4) 同中の場合は、各自1射ずつ競技を行う。(射詰法、遠近法を行うことがある。)
- (5) 使用する弓具は、日本弓具とする。
- (6) 役員・係員も競技に参加できるものとする。
- (7) 競技日程及び競技方法は、競技運営上必要な場合は変更することがある。

9 申込み方法

所定の申込書により、令和5年8月18日(金)までに下記あて申し込むこと。  
〒020-0015 盛岡市本町通三丁目19番1号 岩手県福祉総合相談センター内  
(公財)いきいき岩手支援財団 (TEL 019-626-0196 FAX 019-625-7494)

10 その他

- (1) 新型コロナウイルス感染症への対策については、別添を参照のこと。

第35回岩手県民長寿体育祭  
弓道交流大会参加申込書

(ふりがな)							
氏名				性別	男・女	生年月日	大 昭 ・ ・ ( )歳
住所	〒				電話番号		
称号 段 位	段	経験 年数	年	【主な大会参加記録、成績】			

◆大会期日 令和5年9月2日（土）

◆会 場 盛岡市みたけ3丁目24-1 岩手県営武道場弓道場

◆申 込 先 (公財) いきいき岩手支援財団  
〒020-0015 盛岡市本町通3丁目19-1 TEL: 019-626-0196  
岩手県福祉総合相談センター内 FAX: 019-625-7494

◆申込締切 令和5年8月18日（金）

令和5年度 岩手県長寿社会健康と福祉のまつり  
第35回 岩手県民長寿体育祭  
剣道交流大会実施要項

1 主催

岩手県、(公財)いきいき岩手支援財団、(一財)岩手県老人クラブ連合会

2 主管

岩手県剣道連盟

3 大会日程

令和5年8月26日(土)

- |           |             |
|-----------|-------------|
| (1) 受付    | 9:00～9:50   |
| (2) 開会式   | 10:00～10:20 |
| (3) 競技    | 10:30～15:00 |
| (4) 表彰、閉会 | 15:00～15:30 |

4 会場

盛岡市みたけ三丁目24-1 岩手県営武道館剣道場

5 参加資格

昭和40年4月1日以前に生まれた七段以下の者

6 競技規則

(財)全日本剣道連盟「剣道試合・審判規程」による。

7 競技方法

- (1) 男女別の個人戦とする。
- (2) リーグ、トーナメント戦とする。
- (3) 試合時間は3分とし、勝負のつかない時は延長2分ずつ、勝敗の決するまで行う。

8 競技規程

- (1) 組合せは、主管する連盟が行う。
- (2) 役員・係員も競技に参加できるものとする。
- (3) 競技日程及び競技方法は、競技運営上必要な場合は変更することがある。

9 申込み方法

- (1) 所定の申込書により、令和5年7月28日(金)までに下記あて申し込むこと。  
〒020-0015 盛岡市本町通三丁目19番1号 岩手県福祉総合相談センター内  
(公財)いきいき岩手支援財団 (TEL 019-626-0196 FAX 019-625-7494)
- (2) 申込みの取消しなど変更がある場合は、8月16日(水)までに上記に連絡のこと。

10 その他 注意事項

- (1) 新型コロナウイルス感染症への対策については、別添を参照のこと。



令和5年度 岩手県長寿社会健康と福祉のまつり  
第35回 岩手県民長寿体育祭  
グラウンド・ゴルフ交流大会実施要項

1 主催

岩手県、(公財)いきいき岩手支援財団、(一財)岩手県老人クラブ連合会

2 主管

岩手県グラウンド・ゴルフ協会

3 後援

北上市

4 大会日程

令和5年6月14日(水)

- |           |             |
|-----------|-------------|
| (1) 受付    | 9:00～9:30   |
| (2) 開会式   | 9:30～9:50   |
| (3) プレー   | 10:00～14:00 |
| (4) 表彰、閉会 | 14:30～15:00 |

5 会場

北上市 北上総合運動公園 第2運動場

6 参加資格

昭和40年4月1日以前に生まれた者

7 プレー規則

公益社団法人日本グラウンド・ゴルフ協会オフィシャルルールを準用する。

8 プレー方法

- (1) ゲームは個人戦とし、A、Bブロックに分け、1グループを6名編成とする。  
8ホール×3ラウンドのストロークマッチとする。  
24ホールの合計打数にて順位を決定する。  
上位入賞者が同打数の場合は年齢の高い方を上位とする。
- (2) スコアカードはグループ表を使用し、後打者の記録を算用数字で記入する。

9 参加人員

384名とし各協会に参加枠を割り当てる。  
申し込み多数の場合、主管する協会が調整する。

10 表彰

A、Bブロックの1位、2位、3位入賞者に賞状を授与する。

11 プレー規程

- (1) グループ編成は、主管する協会が行う。
- (2) クラブ、ボールは公益社団法人日本グラウンド・ゴルフ協会の認定品を使用すること。
- (3) 服装は、自由とする。
- (4) プレー日程及びプレー方法は、プレー運営上必要な場合は変更することがある。

12 申込み方法

- (1) 所定の申込書により、令和5年5月20日(土)までに下記あて申し込むこと。  
〒021-0021 一関市宮前町2-37 中田重男方  
岩手県グラウンド・ゴルフ協会 (Tel/Fax 0191-23-8546)
- (2) 小雨決行とするが、プレーが実施不能の場合は、主管する協会が判断し、各協会に連絡する。
- (3) 新型コロナウイルス感染症への対策については、別添を参照のこと。



第35回岩手県民長寿体育祭

グラウンド・ゴルフ交流大会参加申込書

区分	(ふりがな) 氏名	性別	生年月日	年齢	住 所	電 話 番 号
①	( )	男・女	大 昭 . .	歳	〒	
②	( )	男・女	大 昭 . .	歳	〒	
③	( )	男・女	大 昭 . .	歳	〒	
④	( )	男・女	大 昭 . .	歳	〒	
⑤	( )	男・女	大 昭 . .	歳	〒	
⑥	( )	男・女	大 昭 . .	歳	〒	
⑦	( )	男・女	大 昭 . .	歳	〒	

◆大会期日： 令和5年6月14日(水)

◆会 場： 北上総合運動公園 第2運動場

◆申込み先： 〒021-0012 一関市宮前町2-37 中田重男方

岩手県グラウンド・ゴルフ協会 (TEL/FAX 0191-23-8546 )

◆申込締切： 令和5年5月20日(土)

令和5年度 岩手県長寿社会健康と福祉のまつり  
第35回 岩手県民長寿体育祭  
ターゲット・バードゴルフ交流大会実施要項

1 主催

岩手県、(公財)いきいき岩手支援財団、(一財)岩手県老人クラブ連合会

2 主管

岩手県ターゲット・バードゴルフ協会

3 後援(予定)

一戸町、岩手県レクリエーション協会

4 大会日程

令和5年9月17日(日)

- |           |        |       |
|-----------|--------|-------|
| (1) 受付    | 9:00～  | 9:20  |
| (2) 開会式   | 9:30～  | 9:45  |
| (3) 競技    | 10:00～ | 14:30 |
| (4) 表彰、閉会 | 15:00～ | 15:30 |

5 会場

一戸町 ターゲット・バードゴルフ場

6 参加資格

\*個人及び初心者大歓迎!!

- (1) 競技大会(高齢者)の部 昭和39年4月1日以前に生まれた者
- (2) ふれあい大会(一般)の部 昭和39年4月2日以降に生まれた者

7 競技規則

全日本ターゲット・バードゴルフ協会制定の競技規則を準用する。一部ローカルルールを適用する。

8 競技方法

- (1) コース競技とし、アウトコース9ホール、インコース9ホール、計18ホールのストロークプレーとし、トータルスコアで順位を決定する。
- (2) 順位決定に当たり同スコアの場合は、年齢の高い順に上位とする。
- (3) 組合せは、主管する協会が抽選し決定する。

9 大会規程

- (1) ユニホーム等の服装については、別に定めない。
- (2) 使用クラブは、ピッチングウェッジ(P又はPWの表示のあるものに限る。)に限定するので、参加者は持参すること。ただし、持っていない人には貸し出しする。
- (3) シューズは運動靴またはソフトスパイクまでとし、金属ピンスパイクは使用しないこと。(雨天時は雨靴でも可)
- (4) 小雨決行とするので、雨具を準備すること。

10 申込み方法

所定の申込書により、令和5年8月18日(金)までに下記あて申し込むこと。  
〒020-0015 盛岡市本町通三丁目19番1号 岩手県福祉総合相談センター内  
(公財)いきいき岩手支援財団(Tel 019-626-0196 FAX 019-625-7494)

11 その他

- (1) 新型コロナウイルス感染症への対策については、別添を参照のこと。
- (2) 大会中の事故については、主催者で応急処置のみを行い、その他の責任は負わない。
- (3) 昼食をご希望の方は事前に申込みが必要ですので、必ず申込書にご記入ください。なお、代金は、当日受付時にいただきます。(1人分 700円)

第35回岩手県民長寿体育祭

ターゲット・バードゴルフ交流大会参加申込書

市町村名	〒		代表者 連絡先	住所 (ふりがな) 氏名	生年月日	年齢	参加区分 (いづれかに○印)	食希望
	氏名	電話番号						
区分	氏名 (ふりがな)		性別	住所	生年月日	年齢	参加区分	食希望
①	( )	( )	男・女	大昭	・	歳	高齢者 ・ 一般	有 ・ 無
②	( )	( )	男・女	大昭	・	歳	高齢者 ・ 一般	有 ・ 無
③	( )	( )	男・女	大昭	・	歳	高齢者 ・ 一般	有 ・ 無
④	( )	( )	男・女	大昭	・	歳	高齢者 ・ 一般	有 ・ 無
⑤	( )	( )	男・女	大昭	・	歳	高齢者 ・ 一般	有 ・ 無
⑥	( )	( )	男・女	大昭	・	歳	高齢者 ・ 一般	有 ・ 無
⑦	( )	( )	男・女	大昭	・	歳	高齢者 ・ 一般	有 ・ 無
⑧	( )	( )	男・女	大昭	・	歳	高齢者 ・ 一般	有 ・ 無
⑨	( )	( )	男・女	大昭	・	歳	高齢者 ・ 一般	有 ・ 無
⑩	( )	( )	男・女	大昭	・	歳	高齢者 ・ 一般	有 ・ 無

- ◆大会期日：令和5年9月17日(日)
- ◆会場：一戸町 ターゲット・バードゴルフ場
- ◆申込み先：(公財)いさいき岩手支援財団 【TEL：019-626-0196/FAX：019-625-7494】  
〒020-0015 盛岡市本町通3丁目19-1 岩手県福祉総合相談センター内
- ◆申込締切：令和5年8月18日(金)

令和5年度 岩手県長寿社会健康と福祉のまつり  
第35回 岩手県民長寿体育祭  
太極拳交流大会実施要項

1 主 催

岩手県、(公財)いきいき岩手支援財団、(一財)岩手県老人クラブ連合会

2 主 管

岩手県武術太極拳連盟

3 大会日程

令和5年9月17日(日)

- |           |        |       |
|-----------|--------|-------|
| (1) 受付    | 8:30～  | 9:30  |
| (2) 開会式   | 10:00～ | 10:15 |
| (3) 競技    | 10:20～ | 14:20 |
| (4) 特別演武  | 14:25～ | 15:00 |
| (5) 表彰、閉会 | 15:05～ | 15:30 |

4 会 場

盛岡市みたけ三丁目24-1 岩手県営武道館大道場

5 参加資格

ねんりんピック予選部門 昭和40年4月1日以前に生まれた者  
その他 昭和39年4月1日以前に生まれた者

6 参加チーム等

- (1) 参加は、チーム及び個人とする。
- (2) 競技は、ねんりんピック予選部門(次年度の全国健康福祉祭の派遣候補チーム選考会)、集団競技部門及び個人競技部門の3部門とする。
- (3) ねんりんピック予選部門は以下のとおりとする。
  - ・1チーム6～7人(男女の別は問わない)。
  - ・今年度の全国健康福祉祭への派遣予定者は出場できない。
  - ・前年度の全国健康福祉祭に派遣された選手は、1チーム3人までとする。
- (4) 集団競技部門は、1チーム3人以上(男女の別は問わない)とする。
- (5) 1選手3種目まで出場できることとする(ねんりんピック予選部門、集団競技部門を問わず2種目と個人競技1種目)。

7 競技規則

全日本武術太極拳選手権大会の競技ルールを準用する。

8 競技方法

- (1) 集団競技は1チームごとに行い、演技時間は4分以内とする。(音楽使用可)
- (2) ねんりんピック予選部門の競技種目は、24式太極拳とする。

- (3) 集団競技部門の競技種目は次のとおりとする。  
第1部 入門太極拳・初級太極拳・24式太極拳前半・24式太極拳  
第2部 第1部以外の拳式
- (4) 個人競技は、60歳代の部、70歳代の部、80歳代の部、及び90歳以上の部で、男女混合とし、24式太極拳の自選套路を4分以内で演武する。(音楽は使用しない)

## 9 競技規程

- (1) 組合せは、主管する連盟が行う。  
(2) 競技日程及び競技方法は、競技運営上必要な場合は変更することがある。

## 10 申込み方法

所定の申込書により、令和5年7月31日(月)までに下記あて申し込むこと。  
〒020-0015 盛岡市本町通三丁目19番1号 岩手県福祉総合相談センター内  
(公財) いきいき岩手支援財団 (TEL 019-626-0196 FAX 019-625-7494)

## 11 その他

- (1) 新型コロナウイルス感染症への対策については、別添を参照のこと  
(2) 交通手段、昼食は各自で手配すること。  
(3) 健康状態には、各自の責任で十分留意すること。

太極拳交流大会参加申込書(集団競技用)

2024年4月1日現在の満年齢とする

団体名	住所		〒	電話		
	代表者 連絡先	氏名				
チーム名	(ふりがな)					
部門の別	拳 式					
○印	1 使用する 曲名 ( ) 2 使用しない					
区分	氏 名	性別	生年月日	年 齢	住 所	電 話 番 号
①	(ふりがな)	男・女	大 昭	〒 歳		
②	(ふりがな)	男・女	大 昭	〒 歳		
③	(ふりがな)	男・女	大 昭	〒 歳		
④	(ふりがな)	男・女	大 昭	〒 歳		
⑤	(ふりがな)	男・女	大 昭	〒 歳		
⑥	(ふりがな)	男・女	大 昭	〒 歳		
⑦	(ふりがな)	男・女	大 昭	〒 歳		

- ◆大会期日：令和5年9月17日(日)
- ◆会 場：岩手県営武道館 大道場【盛岡市みたけ3丁目24-1】
- ◆申込み先：(公財) いさいき岩手支援財団【TEL：019-626-0196/FAX：019-625-7494】  
〒020-0015 盛岡市本町通3丁目19-1 岩手県福祉総合相談センター3階
- ◆申込締切：令和5年7月31日(月)

60歳代の部

太極拳交流大会参加申込書(個人競技用)

2024年4月1日現在の満年齢とする

団体名	代表者 連絡先		住所 氏名	〒 (ふりがな)	住所	電話番号
	性別	生年月日				
①	(ふりがな)	大昭	男・女	・	〒	
②	(ふりがな)	大昭	男・女	・	〒	
③	(ふりがな)	大昭	男・女	・	〒	
④	(ふりがな)	大昭	男・女	・	〒	
⑤	(ふりがな)	大昭	男・女	・	〒	
⑥	(ふりがな)	大昭	男・女	・	〒	
⑦	(ふりがな)	大昭	男・女	・	〒	

※2024年4月1日現在の満年齢を記入してください

- ◆大会期日：令和5年9月17日(日)
- ◆会場：岩手県営武道館 大道場【盛岡市みだけ3丁目24-1】
- ◆申込み先：(公財) いきいき岩手支援財団【TEL：019-626-0196/FAX：019-625-7494】  
〒020-0015 盛岡市本町通3丁目19-1 岩手県福祉総合相談センター3階
- ◆申込締切：令和5年7月31日(月)

# 70歳代の部

第35回岩手県民長寿体育祭

## 太極拳交流大会参加申込書(個人競技用)

2024年4月1日現在の満年齢とする

団体名	氏名 (ふりがな)	性別	生年月日	住所	年齢	住所	電話番号
				代表者 連絡先 氏名			
①	(ふりがな)	男・女	大 昭		歳	〒	
②	(ふりがな)	男・女	大 昭		歳	〒	
③	(ふりがな)	男・女	大 昭		歳	〒	
④	(ふりがな)	男・女	大 昭		歳	〒	
⑤	(ふりがな)	男・女	大 昭		歳	〒	
⑥	(ふりがな)	男・女	大 昭		歳	〒	
⑦	(ふりがな)	男・女	大 昭		歳	〒	

※2024年4月1日現在の満年齢を記入してください

- ◆大会期日：令和5年9月17日(日)
  - ◆会場：岩手県営武道館 大道場【盛岡市みだけ3丁目24-1】
  - ◆申込み先：(公財)いさいき岩手支援財団【TEL：019-626-0196/FAX：019-625-7494】
  - ◆申込締切：令和5年7月31日(月)
- 〒020-0015 盛岡市本町通3丁目19-1 岩手県福祉総合相談センター3階



# 80歳代の部

第35回岩手県民長寿体育祭

## 太極拳交流大会参加申込書(個人競技用)

2024年4月1日現在の満年齢とする

団体名	氏名 (ふりがな)	性別	生年月日	住所		電話番号
				代表者 連絡先 氏名	(ふりがな) 電話	
区分	氏名	性別	生年月日	年齢	住所	電話番号
①	(ふりがな)	男・女	大 昭	〒 歳		
②	(ふりがな)	男・女	大 昭	〒 歳		
③	(ふりがな)	男・女	大 昭	〒 歳		
④	(ふりがな)	男・女	大 昭	〒 歳		
⑤	(ふりがな)	男・女	大 昭	〒 歳		
⑥	(ふりがな)	男・女	大 昭	〒 歳		
⑦	(ふりがな)	男・女	大 昭	〒 歳		

※2024年4月1日現在の満年齢を記入してください

- ◆大会期日：令和5年9月17日(日)
  - ◆会場：岩手県営武道館 大道場【盛岡市みだけ3丁目24-1】
  - ◆申込み先：(公財) いきいき岩手支援助財団【TEL：019-626-0196/FAX：019-625-7494】
  - ◆申込締切：令和5年7月31日(月)
- 〒020-0015 盛岡市本町通3丁目19-1 3階

90歳以上の部  
太極拳交流大会参加申込書(個人競技用)

2024年4月1日現在の満年齢とする

団体名	氏名 (ふりがな)	性別	生年月日	住所		年齢	住 所	電 話 番 号
				代表者 連絡先 氏名	住所 (ふりがな)			
①	(ふりがな)	男・女	大 昭	・	・	歳	〒	
②	(ふりがな)	男・女	大 昭	・	・	歳	〒	
③	(ふりがな)	男・女	大 昭	・	・	歳	〒	
④	(ふりがな)	男・女	大 昭	・	・	歳	〒	
⑤	(ふりがな)	男・女	大 昭	・	・	歳	〒	
⑥	(ふりがな)	男・女	大 昭	・	・	歳	〒	
⑦	(ふりがな)	男・女	大 昭	・	・	歳	〒	

※2024年4月1日現在の満年齢を記入してください

- ◆大会期日：令和5年9月17日(日)
- ◆会 場：岩手県営武道館 大道場【盛岡市みだけ3丁目24-1】
- ◆申込み先：(公財)いざい岩手支援財団【TEL：019-626-0196/FAX：019-625-7494】  
〒020-0015 盛岡市本町通3丁目19-1 3階
- ◆申込締切：令和5年7月31日(月)

令和5年度 岩手県長寿社会健康と福祉のまつり  
第35回 岩手県民長寿体育祭  
バウンドテニス交流大会実施要項

- 1 主催  
岩手県、(公財)いきいき岩手支援財団、(一財)岩手県老人クラブ連合会
- 2 主管  
岩手県バウンドテニス協会
- 3 大会日程  
令和5年8月26日(土)  
(1) 受付 9:00～ 9:30  
(2) 開会式 9:30～ 9:45  
(3) 競技 9:45～15:00  
(4) 表彰、閉会 15:00～15:30
- 4 会場  
盛岡市青山2丁目4-1 岩手県営体育館
- 5 参加資格  
昭和48年4月1日以前に生まれた者
- 6 競技種目  
BTラリー、バラエティ、ダブルス
- 7 競技規則  
平成27年11月改定 日本バウンドテニス協会競技規則を準用する。
- 8 競技方法  
(1) BTラリー : 1分間ラリーを3回行い、合計点で競う。  
(2) バラエティ、ダブルス戦は7ゲーム4ゲーム先取とし、ジュースは3回までとする。  
(3) バラエティの順位はゲーム勝率で決めるが同率の場合は対戦結果で決める。  
(4) ダブルス戦はトーナメントで行う。
- 9 競技規程  
(1) 組合せは、主管する連盟が行う。  
(2) 競技運営上必要な場合は、変更することがある。
- 10 申込み方法  
所定の申込書により、令和5年7月19日(水)までに下記あて申し込むこと。  
〒020-0015 盛岡市本町通三丁目19番1号 岩手県福祉総合相談センター内  
(公財)いきいき岩手支援財団 (TEL 019-626-0196 FAX 019-625-7494)
- 11 その他  
(1) 新型コロナウイルス感染症への対策については、別添を参照のこと。  
(2) 今後の新型コロナウイルス感染症の状況によっては中止する場合があります。

第35回岩手県民長寿体育祭  
バウンドテニス交流大会参加申込書

所 属	申込者 連絡先	住所	〒					
		氏名	(ふりがな)	電話				
区分	氏 名	性別	生年月日		年齢	備 考		
1	(ふりがな)	男 ・ 女	大	昭	・	・	歳	
2	(ふりがな)	男 ・ 女	大	昭	・	・	歳	
3	(ふりがな)	男 ・ 女	大	昭	・	・	歳	
4	(ふりがな)	男 ・ 女	大	昭	・	・	歳	
5	(ふりがな)	男 ・ 女	大	昭	・	・	歳	
6	(ふりがな)	男 ・ 女	大	昭	・	・	歳	
7	(ふりがな)	男 ・ 女	大	昭	・	・	歳	
8	(ふりがな)	男 ・ 女	大	昭	・	・	歳	
9	(ふりがな)	男 ・ 女	大	昭	・	・	歳	
10	(ふりがな)	男 ・ 女	大	昭	・	・	歳	
11	(ふりがな)	男 ・ 女	大	昭	・	・	歳	
12	(ふりがな)	男 ・ 女	大	昭	・	・	歳	
13	(ふりがな)	男 ・ 女	大	昭	・	・	歳	
14	(ふりがな)	男 ・ 女	大	昭	・	・	歳	
15	(ふりがな)	男 ・ 女	大	昭	・	・	歳	

- ◆大会期日： 令和5年8月26日（土）
- ◆会 場： 盛岡市 岩手県営体育館
- ◆申込み先： （公財）いきいき岩手支援財団【TEL：019-626-0196/FAX：019-625-7494】  
〒020-0015 盛岡市本町通3丁目19-1 岩手県福祉総合相談センター3階
- ◆申込締切： 令和5年7月19日（水）

(別添)

## 令和5年度「岩手県長寿社会健康と福祉のまつり」開催に係る 新型コロナウイルス感染症への対策について

### 【主催者の取組み】

- 1 会場に手指消毒用のアルコール消毒液を設置する。
- 2 事務局スタッフの健康管理を行う。
- 3 室内で行うものは、会場内の換気を行うほか、定期的に会場内の状況確認を行う。
- 4 会場の管理者と対策状況を確認し、会場の基準に沿った予防対策等を行う。

### 【参加を希望する選手及びご来場の皆様へのお願い】

参加者（選手等）及びその他来場者の皆様へお願いしたい基本的事項を下記にまとめていますので、ご確認、ご協力をお願いします。

#### 記

- 1 以下に該当する場合は、参加、来場はご遠慮ください。
  - (1) 体調が良くない場合（発熱、咳やのどの痛み、味覚・聴覚の異常、倦怠感や息苦しさ等の症状がある場合）
  - (2) 新型コロナウイルス感染症に感染した場合（発症した日の翌日から5日かつ症状が軽快し24時間程度経過するまでの間）
  - (3) 同居家族や身近な知人等に感染した方（疑われる方）がいる場合

新型コロナにかかった方の発症日を0日として、特に5日間はお自身の体調に注意してください。7日目までは発症する可能性があります。

- 2 マスク等口を覆うものをご持参ください（必要に応じマスク等の着用をお願いすることがあります）。  
なお、マスク等の着用に当たっては、熱中症対策等の体調管理にも十分ご注意ください。
- 3 こまめな手洗い、会場に設置するアルコール等による手指消毒をお願いします。
- 4 会場内では、他の参加者や来場者、スタッフと適切な距離を確保することや、大声での会話等は避けてください。
- 5 混雑する状況の場合、入場制限を行う場合があります。
- 6 上記のほか、大会等で行う感染予防対策について、会場となる施設や運動場等での取り組みを遵守するほか、主催者や主管団体からの指示や協力依頼を行う場合がありますので、ご協力をお願いします。



第35回全国健康福祉祭えひめ大会

ねんりんピック  
えがお  
愛顔のえひめ2023

ねんりんを重ねた愛顔 伊予に咲く

令和5年10月28日(土)~31日(火)

公益財団法人いきいき岩手支援財団

〒020-0015 盛岡市本町通三丁目 19-1 3階

TEL: 019-626-0196 FAX: 019-625-7494

E-mail(代表): silverz@rose.ocn.ne.jp